Nacionalinis skurdo mažinimo organizacijų tinklas

metinis pranešimas 2021

Patvirtinta NSMOT visuotinio susirinkimo 2022 04 28

Krokuvos g. 8
LT - 09314 Vilnius
Lietuva

Tel. +37066876316
E-mail: info@smtinklas.lt
www.smtinklas.lt

Įžanga

Asociacija Nacionalinis skurdo mažinimo organizacijų tinklas (toliau – NSMOT) įkurta 2006 metais ir vienija pusšimtį nevyriausybinių organizacijų, kovojančių su skurdu ir socialine atskirtimi.

NSMOT tikslas – stiprinti Lietuvos nevyriausybinių organizacijų institucinius gebėjimus ir plėtoti jų bendradarbiavimą su nacionalinės bei vietos valdžios institucijomis, mažinant skurdą bei socialinę atskirtį Lietuvoje. Pagrindinės NSMOT veiklos – advokacija skurdo ir socialinės atskirties srityje bei narių (nevyriausybinių organizacijų) stiprinimas.

NSMOT veikla vykdoma remiantis nevyriausybinių organizacijų solidarumo, bendradarbiavimo ir partnerystės tarpusavyje bei su savivaldos ir centrinės valdžios institucijomis principais, bei dalyvaujant europinės dimensijos veikloje.

2021 m. pagrindinės veiklos buvo susijusios su NSMOT advokacija, narių stiprinimu, skurdą patiriančių žmonių įtraukimo, paslaugų plėtojimu ir komunikacija.

VALDYMAS

VISUOTINIS NARIŲ SUSIRINKIMAS

Balandžio 28 d. vyko visuotinis NSMOT narių susirinkimas. Susirinkimo metu sveikinimo žodį tarė SADM ministrė Monika Navickienė. Buvo tvirtinamos veiklos ir finansinės ataskaitos, pristatyti organizacijos planai, revizijos komisijos ataskaita, pravesta narių metodikų dalijimosi sesija. Susirinkimo metu vyko naujos valdybos rinkimai. Visi NSMOT nariai turi po vieną balsą.

VALDYBA

2021 m. išrinktos valdybos nariai:
Kristina Čiginskienė (valdybos pirmininkė),
Eglė Samuchovaitė,
Gražvydas Pavalkis,
Deimantė Bukeikaitė,
Simonas Gurevičius.

2021 m. NSMOT valdyba posėdžiavo arba elektroniniu būdu balsavo 7 kartus.

NSMOT NARIAI

2020 m. pabaigoje NSMOT buvo 51 narys.

2021 m. viena organizacija išstojo, o prie NSMOT prisijungė du nauji nariai:
1. Septynios akimirkos, VšĮ
2. Amatų mokykla „Sodžiaus meistrai“, VšĮ

2021 m. pabaigoje buvo 52 nariai. Narių sąrašas:

Organizacija	Įm. kodas
Anykščių moterų užimtumo ir informacijos centras, asociacija	154275969
Anykščių vaikų ir jaunimo užimtumo centras, asociacija	300033035
Atsakingo verslo ir mentorystės institutas, VšĮ	301696706
Baltijos labdaros fondas, LPF	300111256
Dienos Namai, VšĮ	149957822
Edukacinis-kultūrinis centras „Metidė“, asociacija	300509228
Gyvenimo vartai, LPF	300007282
Informacijos ir paramos gausiai šeimai centras, VšĮ	141577615
Inovatorių slėnis, VšĮ	304130193
Ištiesk pagalbos ranką, VšĮ	303504916
Kartu stipresni, VšĮ	303256901
Klaipėdos Marijos Taikos Karalienės parapijos Caritas, RB	192086899
Klaipėdos samariečių bendrija, asociacija	302620095

Koordinacinis centras “Gilė”, asociacija	300021467
G vaikų pasaulis, LPF	302572241
Dvasinės pagalbos jaunimui centras (DPJC), LPF	293115080
Lietuvos Caritas, RB	192066334
Lietuvos kurčiųjų draugija, asociacija	190785548
Lietuvos Raudonojo Kryžiaus draugija, asociacija	190679146
Lietuvos Samariečių bendrija, asociacija	190759578
Lietuvos samariečių bendrijos Kauno skyrius, asociacija	193376827
Maisto bankas, LPF	192015172
Maltos Ordino Pagalbos Tarnyba, asociacija	190740859
Marijampolės apskrities Moters veiklos centras, asociacija	193218695
Mažeikių rajono neįgaliųjų centras, VšĮ	167374878
Moterų informacijos centras, asociacija	191919014
Moterų veiklos inovacijų centras, asociacija	193455395
Nevalstybinis vaikų darželis "Nendrė", VšĮ	195004964
Pagalbos namuose tarnyba, LPF	304111734
Pal. J. Matulaičio socialinis centras, VšĮ	225014650
Panevėžio vaikų dienos užimtumo centras, VšĮ	148537598
Plungės vaikų globos agentūra „Cyrulis“, VšĮ	193369786
Paramos fondas „RIGRA“, LPF	302596947
Romų visuomenės centras, VšĮ	125607735
Sargelių bendruomenės centras, asociacija	172788069
Šeimų centras "Būkime kartu", VšĮ	304737962

Socialiniai paramos projektai, VšĮ	126092067
SOPA, VšĮ	300570569
SOS Vaikų kaimų Lietuvoje draugija, LPF	192014985
SOTAS (Socialinės tarnystės savanoriai), VšĮ	195746022
Sutrikusio intelekto žmonių globos bendrija „Vilniaus Viltis“, asociacija	191183053
Tauragės moters užimtumo ir informacijos centras, asociacija	179755082
Teistų asmenų reintegracijos pradžia, VšĮ	303210715
Trakų rajono Socialinių Iniciatyvų Koalicija, asociacija	300075760
Vilkaviškio rajono kaimo bendruomenių sąjunga, asociacija	185674382
Vilniaus socialinis klubas, VšĮ	303109851
Žmogiškųjų išteklių stebėsenos ir plėtros biuras, VšĮ	302554492
Tavo galimybė, LPF	135687014
Dienvidis, LPF	300631940
Parama šeimai Dzūkijoje, VšĮ	304229138
Septynios akimirkos, VšĮ	304934486
Amatų mokykla „Sodžiaus meistrai“, VšĮ	125876778

NSMOT nariai kasmet moka metinė narystės mokestį – 20 EUR regioninėms ir 100 EUR nacionalinėms organizacijoms.

Sutrumpinimai:
LPF – Labdaros ir paramos fondas
VšĮ – Viešoji įstaiga
RB – Religinė bendrija

ADVOKACIJA

NSMOT ATSTOVAVIMAS STEBĖSENOS KOMITETUOSE, TARYBOSE IR DARBO GRUPĖSE

Europos pagalbos labiausiai skurstantiems asmenims fondo stebėsenos komitetas: atstovė Jūratė Matikovienė, pakaitinė narė – Aistė Adomavičienė.

2014 – 2020 m. Europos Sąjungos fondų investicijų veiksmų programos stebėsenos komitetas prie LR Finansų ministerijos: atstovas Edvinas Regelskis, pakaitinė atstovė Aistė Adomavičienė.

Techninės pagalbos neįgaliesiems centras prie LR Socialinės apsaugos ir darbo ministerijos: atstovė Gražina Semėnienė.

Sveikatos netolygumų mažinimo veiksmų plano, sveiko senėjimo užtikrinimo veiksmų plano ir vėžio profilaktikos ir kontrolės programos tikslų, uždavinių, priemonių ir projektų, finansuojamų 2014 – 2020 m. Europos Sąjungos struktūrinių fondų investicijomis,

valstybės biudžeto ir kitomis lėšomis, įgyvendinimo priežiūros komitetas prie LR Sveikatos apsaugos ministerijos: atstovas stebėtojo teisėmis Edvinas Regelskis, pakaitinė – Marija Balsevičiūtė;

Nevyriausybinių organizacijų taryba prie Lietuvos Respublikos Vyriausybės: pakaitinė narė Aistė Adomavičienė.

Darbo grupė Europos socialinių teisių ramsčio įgyvendinimui koordinuoti prie LR Vyriausybės: atstovė Rimgailė Baltutė.

Tarpžinybinė vaiko gerovės taryba prie Lietuvos Respublikos Vyriausybės: atstovas Gražvydas Pavalkis, pakaitinė atstovė Aistė Adomavičienė.

Vilniaus miesto savivaldybės NVO taryba: atstovas Modestas Bastys.

Tarpžinybinė darbo grupė dėl mokestinių lengvatų peržiūrėjimo: Aistė Adomavičienė.

2021 m. NSMOT atstovai sudalyvavo 25 stebėsenos komitetų, tarybų ir darbo grupių susitikimuose.

REGIONINĖS TARYBOS

2021 m. NSMOT delegavo savo atstovus į partnerių grupes prie regioninių plėtros tarybų (RPT):

Vilniaus RPT: Edvinas Regelskis
Kauno RPT: Jūratė Matikovienė
Klaipėdos RPT:Jurgita Kulevičienė
Šiaulių RPT: Asta Jaseliūnienė
Šiaulių RPT: Jovita Vičienė
Panevėžio RPT: Justina Tubienė
Panevėžio RPT: Stanislava Stanevičiūtė
Alytaus RPT: Ona Žilioninė
Alytaus RPT: Jolanta Leonavičienė
Alytaus RPT: Rasa Gražuolienė
Marijampolės RPT: Giedrė Volf
Telšių RPT: Vilija Austienė
Telšių RPT: Jūratė Damanskienė
Utenos RPT: Diana Tumėnienė
Tauragės RPT: Indrė Pilypė

2021 m. NSMOT parengė 24 raštiškus siūlymus teisės aktams:

SIŪLYMAI

- Socialinės apsaugos ir darbo ministerijai, Švietimo ir sporto ministerijai dėl moksleivių nuotolinio ugdymo; 2021 01 05
- Socialinės apsaugos ir darbo ministerijai dėl moksleivių nuotolinio ugdymo; 2021 01 07
- Socialinės apsaugos ir darbo ministerijai, Švietimo ir sporto ministerijai dėl moksleivių nuotolinio ugdymo; 2021 01 08
- Socialinės apsaugos ir darbo ministerijai dėl bendrųjų pastabų Vyriausybės programos priemonių planui; 2021 01 19
- Finansų ministerijai dėl pasiūlymų mokesčių reformai; 2021 02 10

- LR Seimo nariams dėl Birutės Sabatauskaitės kandidatūros į LR Lygių galimybių kontrolieriaus poziciją palaikymo; 2021 03 24

- Socialinės apsaugos ir darbo ministerijai dėl pajamų nelygybės plėtros programos; 2021 03 29

- Socialinės apsaugos ir darbo ministerijai dėl ekonomikos gaivinimo ir atsparumo didinimo priemonių plano; 2021 04 01

- Socialinės apsaugos ir darbo ministerijai dėl socialinės sutelkties (solidarumo) plėtros programos; 2021 04 09

- Socialinės apsaugos ir darbo ministerijai dėl šeimos politikos stiprinimo plėtros programos; 2021 04 09

- Socialinės apsaugos ir darbo ministerijai dėl įtraukios darbo rinkos plėtros programos; 2021 04 09

- LR Vyriausybei, Finansų ministerijai, Socialinės apsaugos ir darbo ministerijai, UAB Visionary analytics dėl Ekonomikos gaivinimo ir atsparumo didinimo priemonių plano "Naujos kartos Lietuva"; 2021 04 26

- Rinkimų sistemos priežiūros darbo grupei dėl manipuliacijų pažeidžiamomis grupėmis rinkimų metu; 2021 04 30

- LR Seimo biudžeto ir finansų komitetui dėl Nedarbo socialinio draudimo įstatymo Nr. IX-1904 13 straipsnio pakeitimo įstatymo projekto; 2021 05 18

- Socialinės apsaugos ir darbo ministerijai dėl Socialinių paslaugų įstatymo pakeitimo; 2021 06 01

- Socialinės apsaugos ir darbo ministerijai, Finansų ministerijai dėl pajamų nelygybės mažinimo plėtros programos; 2021 07 01

- Socialinės apsaugos ir darbo ministerijai dėl Telkimo visuomenei naudingai veiklai atlikti tvarkos aprašo pakeitimo projekto; 2021 07 08

- Socialinės apsaugos ir darbo ministerijai dėl Paramos būstui įsigyti ar išsinuomoti įstatymo Nr. XIII-1215 9, 10, 11, 12, 13, 14, 16, 20 IR 25 straipsnių pakeitimo įstatymo; 2021 09 23

- Finansų ministerijai, Socialinės apsaugos ir darbo ministerijai dėl siūlymų pajamų nelygybės mažinimui; 2021 10 11

- Socialinės apsaugos ir darbo ministerijai dėl Įsakymo Nr. A1-93 dėl socialinių paslaugų katalogo patvirtinimo, Įsakymas Nr. A1-492 dėl akredituotos socialinės priežiūros teikimo reikalavimų patvirtinimo; 2021 10 12

- LR Seimo frakcijoms dėl Piniginės socialinės paramos nepasiturintiems gyventojams įstatymo Nr. IX-1675 8 IR 17 straipsnių pakeitimo įstatymo projekto; 2021 11 10

- Socialinės apsaugos ir darbo ministerijai dėl Užimtumo įstatymo pakeitimų; 2021 11 26

- LR Seimo Socialinių reikalų ir darbo komitetui dėl Socialinių paslaugų įstatymo pakeitimo projekto XIVP-1095; 2021 12 06

- LR Seimo Biudžeto ir finansų komitetui dėl Labdaros ir paramos įstatymo Nr. I-172 7 straipsnio pakeitimo įstatymo projekto; 2021 12 06

Su raštiškais siūlymais teisės aktams išsamiau galite susipažinti NSMOT tinklapyje.

SUSITIKIMAI SU SPRENDIMŲ PRIĖMĖJAIS

2021 m. NSMOT dalyvavo 82-uose apskrito stalo diskusijose ir susitikimuose su sprendimų priėmėjais:

1. Susitikimas su Socialinės apsaugos ir darbo ministerijos atstovais dėl testavimo, vakcinavimo, vaiku nuotolinio ugdymo, kompleksinių ir kitų paslaugų finansavimo; 2021 01 05
2. Susitikimas su Vyriausybės atstovais dėl karantino VDC ir nuotolinio mokymo; 2021 01 09
3. Susitikimas su Seimo nare Dovile Šakaliene dėl socialinių išmokų ir paslaugų; 2021 01 11
4. Susitikimas su Seimo nariais Dovile Šakaliene ir Algirdu Sysu dėl socialinių išmokų ir paslaugų; 2021 01 13
5. Susitikimas su Socialinės apsaugos ir darbo ministerijos atstovais dėl vaikų dienos centrų veiklos; 2021 01 14
6. Susitikimas su Socialinės apsaugos ir darbo ministerijos atstovais dėl pagalbos mokiniams, besimokantiems nuotoliniu būdu; 2021 01 15
7. Susitikimas su Vyriausybės atstovais dėl karantino priemonių; 2021 01 16
8. Susitikimas su Socialinės apsaugos ir darbo ministerijos atstovais dėl Vyriausybės priemonių plano; 2021 01 18
9. Susitikimas su Socialinės apsaugos ir darbo ministerijos atstovais dėl vakcinavimo ir savanorių pagalbos švietimo sistemoje; 2021 01 19
10. Susitikimas su Vyriausybės atstovais dėl karantino priemonių; 2021 01 23
11. Susitikimas su Seimo nariu Mindaugu Linge dėl visuomenei naudingos veiklos ir paslaugų paramos gavėjams; 2021 01 26
12. Susitikimas su Socialdemokratų frakcija: NSMOT skurdo ir socialinės atskirties apžvalgos pristatymas; 2021 01 26
13. Susitikimas su Vyriausybės atstovais dėl karantino priemonių; 2021 01 30
14. Susitikimas su Socialinės apsaugos ir darbo ministerijos atstovais dėl atsigavimo plano; 2021 02 02

15. Susitikimas su Seimo nariais Dovile Šakaliene, Rasa Budbergyte, Gintautu Palucku dėl socialinė piniginės paramos, visuomenei naudingi darbų ir įsiskolinimai; 2021 02 02
16. Susitikimas su Seimo nariu Andriumi Navicku dėl jaunimo iššūkių; 2021 02 05
17. Susitikimas su Vyriausybės atstovais dėl karantino priemonių; 2021 02 06
18. Susitikimas su Seimo nariu Andriumi Navicku dėl karantino socialinio poveikio, skurdo ir NSMOT veiklos; 2021 02 10
19. Susitikimas su Socialinės apsaugos ir darbo ministerijos atstovais dėl neįgaliųjų socialinės reabilitacijos paslaugų akreditacijos; 2021 02 11
20. Susitikimas su Socialinės apsaugos ir darbo ministerijos atstovais dėl socialinių paslaugų katalogo aptarimo 2021 02 18
21. Susitikimas su Vyriausybės atstovais dėl karantino priemonių; 2021 02 20
22. Susitikimas su Socialinės apsaugos ir darbo ministerijos atstovais dėl kompleksinių paslaugų ir VDC; 2021 02 23
23. Susitikimas su Socialinės apsaugos ir darbo ministerijos atstovais dėl socialinių paslaugų katalogo; 2021 02 25
24. Susitikimas su Socialinės apsaugos ir darbo ministerijos atstovais dėl žmonių su negalia klausimų Vyriausybės programoje; 2021 02 25
25. Susitikimas su Vyriausybės atstovais dėl Vyriausybės programos; 2021 02 26
26. Susitikimas su Socialinės apsaugos ir darbo ministerijos atstovais dėl socialinių paslaugų katalogo; 2021 03 02
27. Susitikimas su Socialinės apsaugos ir darbo ministerijos atstovais dėl paslaugų standarto, socialinių paslaugų katalogo ir minimalių pajamų;
2021 03 05
28. Susitikimas su Vyriausybės atstovais dėl karantino priemonių; 2021 03 06
29. Susitikimas su Socialinės apsaugos ir darbo ministerijos atstovais dėl socialinių paslaugų; 2021 03 08
30. Susitikimas su Socialinės apsaugos ir darbo ministerijos atstovais dėl socialinių paslaugų katalogo; 2021 03 23
31. Susitikimas su Socialinės apsaugos ir darbo ministerijos atstovais dėl piniginės paramos įstatymo; 2021 03 25

32. Susitikimas su Vyriausybės atstovais dėl plano „Naujos kartos Lietuva“; 2021 03 30
33. Susitikimas su Vyriausybės atstovais dėl NVO įtraukimo į sprendimų priėmimus, plano „Naujos kartos Lietuva“; 2021 04 01
34. Susitikimas su Socialinės apsaugos ir darbo ministerijos atstovais dėl paslaugų kokybės standarto NOKAS; 2021 04 12
35. Susitikimas su Socialinės apsaugos ir darbo ministerijos atstovais dėl socialinių paslaugų katalogo; 2021 04 13
36. Susitikimas su Socialinės apsaugos ir darbo ministerijos atstovais dėl paslaugų akreditacijos; 2021 04 14
37. Susitikimas su Socialinės apsaugos ir darbo ministerijos atstovais dėl poreikių vertinimo metodikos; 2021 04 14
38. Susitikimas su Socialinės apsaugos ir darbo ministerijos atstovais dėl socialinių paslaugų katalogo; 2021 04 19
39. Susitikimas su Socialinės apsaugos ir darbo ministerijos atstovais dėl Ekonomikos gaivinimo plano; 2021 04 22
40. Susitikimas su Seimo nariu Justu Džiugeliu dėl NVO situacijos ir išmokų žmonėms su negalia; 2021 04 23
41. Susitikimas su Lietuvos savivaldybių asociacija dėl akreditacijos ir NVO įtraukimo į planavimą bei paslaugų teikimą; 2021 04 29
42. Susitikimas su Vyriausiąja tarnybinės etikos komisija dėl įtakdarių skaidrumo sistemos; 2021 04 30
43. Susitikimas su Vyriausybės atstovais dėl savanorių vakcinavimo; 2021 05 01
44. Susitikimas su Vyriausybės atstovais dėl NVO įtraukimo į sprendimų priėmimus; 2021 05 03
45. Susitikimas su Socialinės apsaugos ir darbo ministerijos atstovais dėl atvejo vadybos modelio; 2021 05 04
46. Susitikimas su Socialinės apsaugos ir darbo ministerijos atstovais dėl įsiskolinimų; 2021 05 04
47. Susitikimas su Socialinės apsaugos ir darbo ministerijos atstovais dėl NVO plėtros įstatymo; 2021 05 04

48. Susitikimas su Seimo nariu Justu Džiugeliu dėl NVO plėtros įstatymo; 2021 05 10
49. Susitikimas su Vyriausybės atstovais dėl NVO įtraukimo į sprendimų priėmimus; 2021 05 20
50. Susitikimas su Seimo nariu Justu Džiugeliu dėl NVO fondo ir savanorystės skatinimo; 2021 05 24
51. Susitikimas su Socialinės apsaugos ir darbo ministerijos atstovais dėl akreditacijos; 2021 05 27
52. Susitikimas su Vyriausybės atstovais dėl psichologinės pagalbos teikimo; 2021 05 29
53. Susitikimas su Prezidentūros atstovais dėl socialinių iššūkių, socialinės paramos, draudimo ir paslaugų; 2021 06 02
54. Susitikimas su Socialinės apsaugos ir darbo ministerijos atstovais dėl socialinės paramos stebėsenos; 2021 06 08
55. Dalyvavimas Trišalėje taryboje dėl užimtumo situacijos Lietuvoje; 2021 06 08
56. Dalyvavimas Seimo Socialinių reikalų ir darbo komitete dėl piniginės paramos stebėsenos ir įsiskolinimų iššūkių; 2021 06 09
57. Susitikimas su Socialinės apsaugos ir darbo ministerijos atstovais GovTech priemonių; 2021 06 11
58. Susitikimas su Prezidentūros atstovais dėl iniciatyvos „Lietuvos galia“; 2021 06 30
59. Susitikimas su Socialinės apsaugos ir darbo ministerijos atstovais dėl nedarbo išmokų; 2021 07 01
60. Susitikimas su Socialinės apsaugos ir darbo ministerijos atstovais dėl socialinės priežiūros paslaugų akreditavimo; 2021 07 01
61. Susitikimas su Vyriausybės atstovais dėl Atviros Vyriausybės plėtros; 2021 07 07
62. Susitikimas su Socialinės apsaugos ir darbo ministre Monika Navickiene dėl NVO fondo; 2021 08 03
63. Susitikimas su Socialinės apsaugos ir darbo ministerijos atstovais dėl visuomenei naudingų darbų; 2021 08 03

64. Susitikimas su Socialinės apsaugos ir darbo ministerijos atstovais dėl socialinės paramos stebėsenos; 2021 08 17
65. Susitikimas su Socialinės apsaugos ir darbo ministerijos atstovais dėl akreditacijos; 2021 08 25
66. Susitikimas su Teisingumo ministre Evelina Dobrovolska dėl Lietuvos pranešimo visuotinės periodinės peržiūros trečiajam ciklui; 2021 09 02
67. Susitikimas su Socialinės apsaugos ir darbo ministerijos atstovais dėl socialinės paramos stebėsenos; 2021 09 16
68. Susitikimas su Socialinės apsaugos ir darbo ministerijos atstovais dėl socialinės paramos stebėsenos; 2021 09 20
69. Susitikimas su Ekonominio bendradarbiavimo ir plėtros agentūra dėl individualizuotų paslaugų; 2021 09 28
70. Susitikimas su Ekonominio bendradarbiavimo ir plėtros agentūra dėl būsto situacijos Lietuvoje; 2021 10 01
71. Susitikimas su LR Seimo pirmininke Viktorija Čmilyte-Nielsen dėl NVO aktualių klausimų; 2021 10 05
72. Susitikimas su Ekonominio bendradarbiavimo ir plėtros agentūra dėl individualizuotų paslaugų; 2021 10 08
73. Susitikimas su Europos Komisijos Užimtumo ir socialinių teisių komisaru dėl Europos socialinių teisių ramsčio, skurdo ir socialinės apsaugos finansavimo; 2021 10 21
74. Susitikimas su Socialinės apsaugos ir darbo ministerijos atstovais dėl NVO plėtros įstatymo, Savanorystės metų, NVO stiprinimo ir užimtumo reformos; 2021 10 27
75. Susitikimas su Vidaus reikalų ministerija dėl regioninės plėtros tarybų;
2021 11 08
76. Dalyvavimas Seimo Socialinių reikalų ir darbo komitete dėl socialinio būsto; 2021 11 10
77. Susitikimas su Socialinės apsaugos ir darbo ministerijos atstovais dėl „Alternatyvių investicijų detektoriaus“; 2021 11 10

78. Susitikimas su Socialinės apsaugos ir darbo ministerijos atstovais dėl paramos būstui įsigyti įstatymo pakeitimų; 2021 11 16
79. Susitikimas su Socialinės apsaugos ir darbo ministerijos atstovais dėl užimtumo reformos; 2021 11 17
80. Susitikimas su Socialinės apsaugos ir darbo ministerijos atstovais dėl paramos būstui įsigyti įstatymo pakeitimų; 2021 11 19
81. Susitikimas su Socialinės apsaugos ir darbo ministerijos atstovais dėl užimtumo reformos; 2021 11 23
82. Susitikimas su Seimo nariu Justu Džiugeliu dėl NVO plėtros bei Labdaros ir paramos įstatymų pakeitimų; 2021 12 20

ĮSITRAUKIMAS Į ES POLITIKOS FORMAVIMĄ

Esame Europos kovos su skurdu tinklo (European Anti Poverty Network – EAPN) nariai. NSMOT deleguoja atstovus į EAPN Vykdomąjį komitetą (EAPN ExCo) ir EAPN Europos Sąjungos įtraukties strategijų grupę (EU ISG). 2021 m. NSMOT atstovė Rimgailė Baltutė taip pat buvo išrinkta EU ISG grupės vykdomosios grupės nare.

2021 m. NSMOT deleguotos atstovės Aistė Adomavičienė ir Rimgailė Baltutė dalyvavo 17-oje EAPN organizuotų susitikimų. Bendradarbiaujant su EAPN, NSMOT analizavo ir teikė savo įžvalgas Ekonominio atsigavimo ir atsparumo didinimo priemonės, Europos socialinių teisių ramsčio veiksmų plano ir kitų ES kontekste svarbių priemonių.

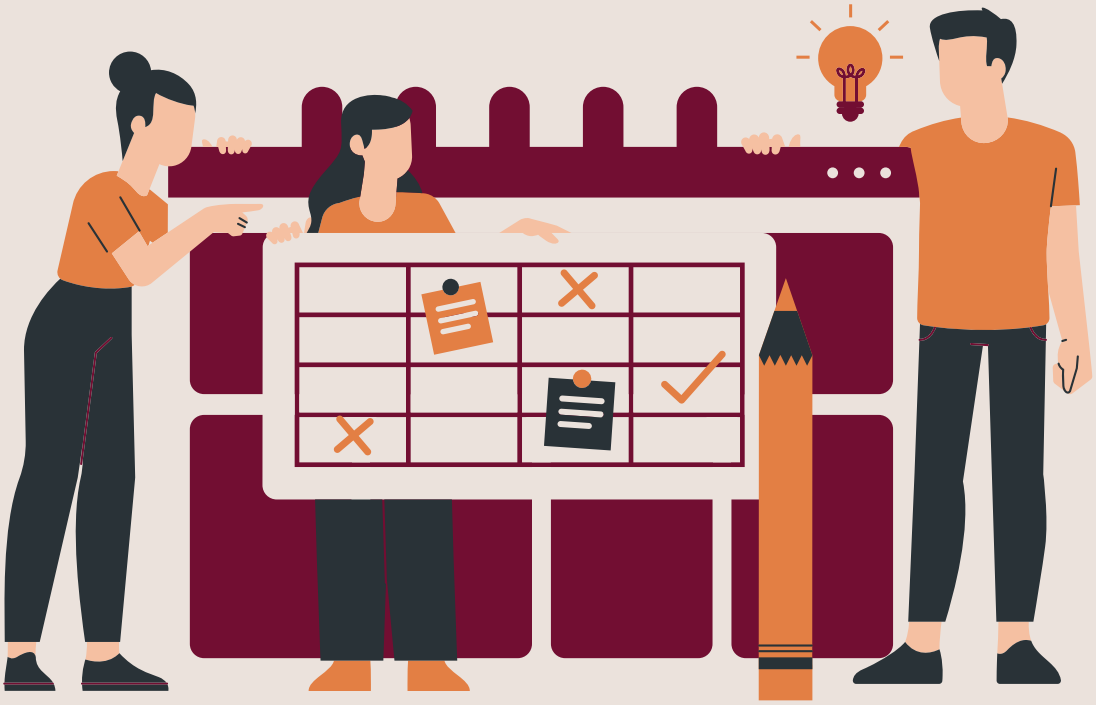

RENGINIAI

2021 m. NSMOT organizavo du renginius:

1. Diskusija: „Ar galime pasiruošti krizėms ir kurti tvarią socialinę apsaugą?”; 2021 02 09
2. Skurdo ir socialinės atskirties apžvalgos pristatymas; 2021 09 27

Skaityti pranešimai ir dalyvavimas panelinėse diskusijose:

1. Lietuvos Banko diskusija apie ateitį ir infliacijos poveikį; Aistė Adomavičienė; 2021 02 23
2. Europos ekonomikos ir socialinių reikalų komiteto diskusija apie planą „Naujos kartos Lietuva“; Aistė Adomavičienė; 2021 03 29
3. Carito metinė konferencija "Laiko ženklai"; Rimgailė Baltutė; 2021 06 18
4. Investuotojų forumas "Skurdas ir įsidarbinimo barjerai: ką galime padaryti kartu?"; Aistė Adomavičienė; 2021 11 10

SKURDĄ PATIRIANČIŲ ASMENŲ SUSITIKIMAS

2021-aisiais NSMOT surengė ketvirtąjį nacionalinį skurdo patirtį turinčių asmenų susitikimą bei 10 regioninių: Šiauliuose, Kupiškyje, Vilkaviškyje, Vilniuje, Alytuje, Antalieptėje, Kaune, Klaipėdoje, Vilkaviškyje ir Šilalėje. Susitikimuose dalyvavo 151 su iššūkiais susiduriantis žmogus ir apie 30 sprendimų priėmėjų: Socialinės apsaugos ir darbo ministerijos bei savivaldybių atstovų.

Šios forumo teatro sesijos leido apjungti skurdą patiriančius žmones, ministerijas ir savivaldybes, daug dėmesio skiriant žmonių įgalinimui ir atviram dialogui – problemų ir jų sprendimo kelių ieškojimui bei įgyvendinimui. Susitikimų metu didelis dėmesys buvo skiriamas užimtumo, socialinio būsto, sveikatos paslaugų prieinamumo ir žmonių orumo temoms. Susitikimų metu aptartos problemos apibendrintos leidinyje.

Siekiant suteikti balsą dar daugiau skurdą patiriančių žmonių, NSMOT pradėjo rinkti papildomas lėšas per aukok.lt platformą.

Tokie susitikimai, kai žmonės įtraukiami į sprendimų priėmimą, kviečiami išsakyti savo nuomonę, yra įprasta praktika daugelyje Europos valstybių. Europos lygmeniu tokius susitikimus kasmet organizuoja EAPN. Dėl COVID-19 pandemijos 2021 m. susitikimas vyko šalių delegacijoms jungiantis nuotoliu. Pirmąją dieną susitikimo dalyviai grupėse diskutavo būsto, minimalių pajamų, sveikatos priežiūros paslaugų ir skaitmenizacijos temomis. Antroje dienoje vykusioje plenarinėje sesijoje, skurdą patiriantys žmonės ir aukšto lygio ES pareigūnai aptarė pagrindines žmonių iškeltas problemas.

SKURDO IR SOCIALINĖS ATSKIRTIES APŽVALGA 2021 M.

2021 m. rugsėjį m. spalį buvo publikuota NSMOT Skurdo ir socialinės atskirties apžvalga. Šioje apžvalgoje buvo aptariamos skurdo ir socialinės atskirties sąvokos, 2020 m. tendencijos, išryškinami skurdą ir socialinę atskirtį patiriančių žmonių sunkumai, gyvenimo realijos. Tematiniai apžvalgos skyreliai apėmė bedarbių iššūkius, socialinių paslaugų prieinamumą, palydimąją globą, migrantų situaciją, energetinį skurdą, maisto stygių, manipuliacijas pažeidžiamomis grupėmis rinkimų metu. Galiausiai pateiktos Nacionalinio skurdo mažinimo organizacijų tinklo narių, skurdo ir socialinės atskirties srityje dirbančių ekspertų įžvalgos bei rekomendacijos.

NARIŲ STIPRINIMAS

Narių stiprinimas vykdomas per nuolatinę aktualios informacijos sklaidą, teisinę pagalbą, techninių priemonių kūrimą ir mokymus. Pastaraisiais metais didelis dėmesys buvo skiriamas narių teikiamų paslaugų kokybės stiprinimui.

MOKYMAI

2021 m. NSMOT surengė 13 mokymų nariams, kuriuose bendrai dalyvavo 347 dalyviai:

1. Socialinės politikos mokymai: trumpalaikių išmokų funkcijos; 2021 02 25
2. Komunikacijos gebėjimų mokymai; 2021 03 03
3. NVO socialinių paslaugų kokybės standarto diegimo įvadiniai mokymai; 2021 03 15
4. Socialinės politikos mokymai: ilgalaikių mokesčių sistemos; 2021 03 24
5. Paslaugų teikimo rezultatų matavimo mokymai; 2021 03 30
6. Socialinės politikos mokymai: mokesčių sistemos; 2021 04 15
7. Skurdą patiriančių asmenų susitikimo koordinatorių mokymai; 2021 04 26-27
8. Socialinės politikos mokymai: užimtumo didinimo priemonės; 2021 05 25
9. Psichosocialinės rizikos valdymo mokymai; 2021 06 14
10. Socialinės politikos mokymai: būsto politika; 2021 06 17
11. Paslaugų teikimo rezultatų matavimo mokymai; 2021 06 28
12. Mokymai dirbantiems su priklausomais asmenimis ir jų šeimomis; 2021 11 09 ir 2021 11 15
13. Mokymai dirbantiems su priklausomais asmenimis ir jų šeimomis; 2021 12 09 ir 2021 12 16

NARIAI DALINASI

2021 m. buvo daug dėmesio skiriama NSMOT narių patirčių ir darbo metodų dalinimuisi. Tuo tikslu buvo organizuoti šie susitikimai:

1. Patirčių dalinimosi sesija apie poreikių vertinimas; 2021 04 28
2. Socialiniai pusryčiai: Ko išmokome iš pandemijos?; 2021 05 26
3. Socialiniai pusryčiai: Duomenų apsauga; 2021 10 11

2021 m. savo veiklą taip pat pradėjo NSMOT vaikų dienos centrų (VDC) darbo grupė, kurios tikslas stiprinti narių kompetencijas ir kelti teikiamų paslaugų kokybę VDC narių tarpe:

1.Darbo grupės veiklos pristatymas, kontekstinis ugdymas, 2021 10 08
2. Darbo grupės plano tvirtinimas, poreikių vertinimas ir plano sudarymas, 2021 11 05
3. Poreikių vertinimas ir individualių planų sudarymas, 2021 12 03

KOKYBĖS STANDARTAS

2021 m. NVO socialinių paslaugų kokybės standartą NOKAS diegėsi 6 organizacijos, joms buvo organizuojamas individualių konsultacijų ciklas, kurio metu buvo padedama rengti vidaus dokumentus, ruošti paslaugų aprašus, kokybės vertinimo metodikas bei kurti kokybės užtikrinimo veiklų planą, kuris bus naudojamas ateityje.

7 organizacijoms, kurios 2020 m. diegėsi standartą buvo atliktas išorinis auditas. Dvi organizacijos – VšĮ SOPA ir VšĮ SOTAS – gavo aukščiausią įvertinimą kaip standarto reikalavimus atitinkančios organizacijos. Kitoms organizacijoms buvo pateiktos rekomendacijos tobulinimui.

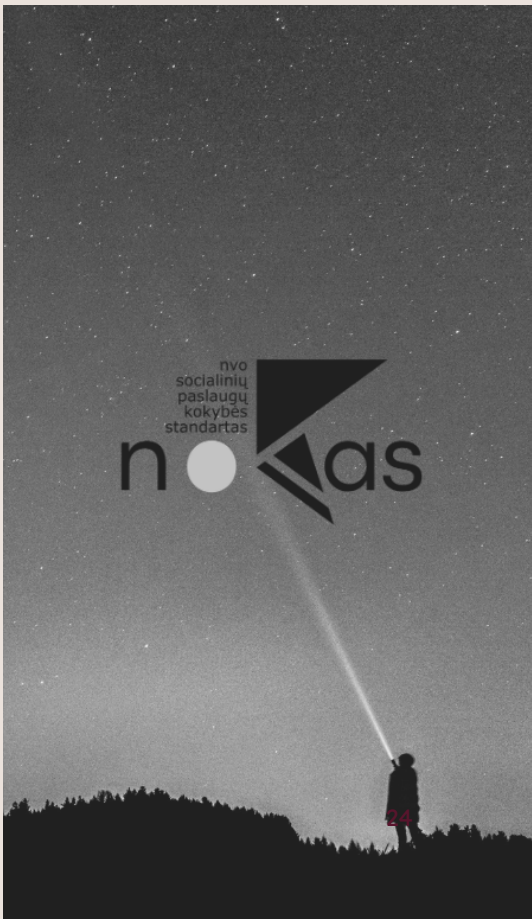

PASLAUGŲ PLĖTOJIMAS

ATVEJO VADYBOS MOKYMAI

2021 m. lapkritį NSMOT organizavo dvejus atvejo vadybos mokymus savivaldybėms, kuriose įgyvendinamas Užimtumo didinimo programos, skirtos plėtoti užimtumo skatinimo ir motyvavimo paslaugų nedirbantiems ir socialinę paramą gaunantiems asmenims modelį. Mokymuose dalyvavo 30 atstovų iš skirtingų savivaldybių.

Mokymus sudarė šie blokai:

Mokymai dirbantiems su priklausomais asmenimis ir jų šeimomis - socialinių partnerių bendradarbiavimas ir tęstinis darbas su priklausomybės ligų paliestais klientais; priklausomų asmenų reintegracijos gerosios praktikos; ligos neigimas ir pasipriešinimas sveikime; socialinių darbuotojų sveikatos išsaugojimas.

Mokymai “Socialiai pažeidžiamų grupių mokumo atstatymas” - mokumo bendrieji principai (teisių ir įgaliojimų įforminimas, asmens orumo ir privatumo užtikrinimas); skolų valdymas; asmens mokumo atstatymas (bendravimas su kreditoriais, taikos sutarties sudarymo reikšmė, skolų ginčijimas ir mažinimas, fizinio asmens bankrotas); valstybės garantuojamos teisinės pagalbos išnaudojimas praktiniai pavyzdžiai.

MOKYMAI „SKURDAS IR SOCIALINĖ ATSKIRTIS: TEORINĖS PRIEIGOS IR PAGRINDINIAI IŠŠŪKIAI“

2021 m. gruodį NSMOT organizavo mokymus „Carito“ darbuotojams ir savanoriams. Mokymai apėmė šias temas: skurdo priežasčių aiškinimo teorijos, pagrindiniai skurdo rodikliai ir jų tendencijos, pažeidžiamiausios grupės, socialinės politikos iššūkiai ir NSMOT rekomendacijos.

KOMUNIKACIJA

KOMUNIKACIJA NSMOT SOCIALINIUOSE TIKLUOSE

Visus metus NSMOT aktyviai komunikavo Facebook ir LinkedIn paskyrose, pateikiant skurdą patiriančių žmonių problemas, aktualią statistiką, duomenų analizę. Taip pat akcentuojamos socialinės politikos spragos ir siūlomi sprendimai. Iš viso NSMOT Facebook ir LinkedIn paskyrose 2021 m. buvo publikuoti 130 įrašų.

2021 m. NSMOT kartu su partneriais išplatino 3 pranešimus spaudai:

PRANEŠIMAI SPAUDAI IR STRAIPSNIAI ŽINIASKLAIDAI

1. Skurdo mažinimo srityje dirbantys ekspertai: mokesčių reforma – galimybė didinti pajamas mažiausiai uždirbantiems, 2021 02 23
2. Ragina Naikinti „atidirbinėjimo“ už socialinę paramą sistemą: tai moderni vergystė, 2021 08 03
3. Jekaterina Navickė apie mokesčių reformą: Didžiausias pajams ar turtą turintys žmonės turėtų prisidėti labiau, 2021 09 28

KOMENTARAI SPAUDAI

2021 m. NSMOT atstovai pateikė 98 komentarus spaudai. Komentarus sudaro interviu reportažams, aktualijų laidoms ir straipsniams.

PARTNERYSTĖS

NSMOT yra Nacionalinės NVO koalicijos ir Europos kovos su skurdu tinklo (European Anti Poverty Network – EAPN) nariai.

Teikdami siūlymus NSMOT bendradarbiavo su kitomis organizacijomis: Nacionaline NVO koalicija, Nacionaliniu švietimo NVO tinklu, Lietuvos negalios organizacijų forumu, VU Filosofijos fakulteto Socialinės politikos katedra.

Rengiant Skurdo ir socialinės atskirties apžvalgą NSMOT bendradarbiavo su Maltos ordino pagalbos tarnyba, Raudonojo Kryžiaus draugija, Vartotojų aljansu, Vilniaus universitetu.

NSMOT taip pat yra Europos Socialinio Fondo projekto „Alternatyvių investicijų detektorius“ partneris ir dalyvauja projektinių idėjų atrankos procese bei inkubatoriaus veiklose, kurios skirtos stiprinti organizacijas, kurios teikia įdarbinimo paslaugas pažeidžiamiems asmenims.

PROJEKTAI IR FINANSAI

VYKDOMI PROJEKTAI

2021 m. NSMOT įgyvendino šiuos projektus:

„Skurdas nėra pasirinkimas“ tikslas – padidinti nevyriausybinių organizacijų, veikiančių skurdo ir socialinės atskirties mažinimo srityje, dalyvavimo viešajame valdyme aktyvumą ir kokybę. Projekto partneriai: VšĮ SOPA; Lietuvos žmogaus teisių centras. Sutartis su ESFA nr. 10.1.2-ESFA-K-917-03-0006; sutarties data – 2018 11 07. Įgyvendinimo laikotarpis – 36 mėn.

„Nacionalinio skurdo mažinimo organizacijų tinklo stiprinimas ir plėtra“ tikslas –– sustiprinti NSMOT kaip organizaciją, kuri aktyviai atstovauja skurdą ir socialinę atskirtį patiriančius žmones bei kitas organizacijas, darant įtaką sprendimų priėmimui ir socialinės politikos formavimui bei sustiprinti NSMOT narius, siekiant gerinti jų paslaugų kokybę ir darant šį sektorių pajėgesnį paslaugų perdavimui. Sutartis su Socialinių paslaugų priežiūros departamentas prie Socialinės apsaugos ir darbo ministerijos nr. NOBP01024; sutarties data – 2021 04 01. Įgyvendinimo laikotarpis – 12 mėn.

„NSMOT kompetencijų stiprinimas“ tikslas - NSMOT institucinis stiprinimas ir skaidrumo užtikrinimas bei NSMOT narių stiprinimas, siekiant gerinti jų paslaugų kokybę ir darant šį sektorių pajėgesnį paslaugų perdavimui. Socialinės apsaugos ir darbo ministerijos kanceliarijos potvarkis; data – 2021 11 18, projekto nr. NVOF02771. Įgyvendinimo laikotarpis – 10 mėn.

Sutartis su EAPN dėl Skurdo patirtį turinčių žmonių susitikimo organizavimo ir metinės skurdo ir socialinės atskirties apžvalgos rengimo. Sutarties data 2021 06 22.

Projektas „Skurdo patirtį turinčių žmonių įtraukimas į viešosios politikos sprendimų priėmimus” („Pokyčių forumas”) - Aktyvių piliečių fondo, finansuojamo EEE finansinio mechanizmo lėšomis, dalis. Sutarties Nr. K1-O1-IP-V-120. Bendra projekto suma 79 914,21 Eur. Projekto įgyvendinimo laikotarpis nuo 2020-12-01 iki 2022-05-31. Projekto partneriai: Koordinacinis centras „Gilė”, Maltos ordino pagalbos tarnyba, VšĮ „Inovatorių slėnis“, LPF „Pagalbos namuose tarnyba“, VšĮ Žmogiškųjų išteklių stebėsenos ir plėtros biuras, Vilkaviškio rajono kaimo bendruomenių sąjunga, Welfare Alliance, European Anti-Poverty Network Norway, VšĮ Pal. J. Matulaičio šeimos pagalbos centras, Klaipėdos Marijos Taikos Karalienės parapijos Caritas, Viešoji įstaiga „Menų ir mokymo namai“, Lietuvos žmogaus teisių centras.

„Alternatyvių Investicijų Detektorius (AID)“ - iš 2014-2020 m. Europos Socialinio fondo lėšų bendrai finansuojamas projektas. NSMOT kaip projekto partneris dalyvauja socialinių inovacijų platformos ir inkubatoriaus veiklose. Sutarties pasirašymo data 2020 06 08.

„Suteikime balsą skurdą patiriantiems žmonėms“ – per platformą aukok.lt renkamos lėšos Skurdo patirtį turinčių asmenų įtraukimo į sprendimų priėmimus sesijoms ir apibendrinančiam leidiniui. Sutarties su VšĮ „Geros valio projektai“ data 2021 11 15, sutarties nr. GVP/PTS/1523.

Gautos lėšos per finansinius metus:

- Finansavimo pajamos iš valstybės biudžeto projektų vykdymui – 72784 Eur.
- Kitos finansavimo panaudojimo pajamos – 81101 Eur.
- Uždirbtos pajamos, kitos pajamos – 4376 Eur.

Įsigytas ir perleistas turtas per finansinius metus – 2021 m. turto nebuvo perleista.

Išlaidos per finansinius metus

Išlaidos per 2021 m.	Suma, EUR
Projektų vykdymo, renginių	51632,39
Darbuotojų išlaikymo	99341,02
Kitos išlaidos	4508,21
Viso:	155481,62

2021 m. pabaigoje NSMOT dirbo 4 darbuotojai.

Įstaigos gautos lėšos ir jų šaltiniai per finansinius metus

Gautos lėšos ir jų šaltiniai per 2021 metus	Suma, EUR
European Anti-Poverty Network (EAPN)	1505
VMI 1,2 proc. GPM	232,64
Socialinių paslaugų priežiūros departamentas prie Socialinės apsaugos (SADM)	49737,37
Socialinių paslaugų priežiūros departamentas prie Socialinės apsaugos ir darbo ministerijos (NVO fondas)	25033,88
Lietuvos Respublikos vidaus reikalų ministerija (VRM)	49406,72
Europos socialinio fondo agentūra (ESFA)	10116,85
VšĮ Atviros Lietuvos Fondas (APF)	28769,11
Geros valios projektai, VšĮ	505,16
Nario mokestis	1540
Viso:	166846,73

2021 m. gauta parama medicininėmis apsaugos priemonėmis, kurios buvo perduotos nariams, o jų vertė 15 540,00 Eur.

2022 PLANAI

2022 m. NSMOT veikla apims advokaciją, narių stiprinimo veiklas per mokymus, narių kokybės stiprinimą diegiant standartą, komunikaciją, skaidrumo stiprinimą ir partneryščių plėtrą.

- Advokacija: bus teikiami siūlymai ir rekomendacijos teisės aktams, daugiausia dėmesio skiriant paslaugų, piniginės paramos stiprinimui, užimtumo reformai, mokesčių ir įsiskolinimų sistemų tobulinimui, paslaugų perdavimui NVO. Bus kuriama advokacijos strategija, dalyvaujama EAPN veiklose, organizuojami skurdą patiriančių žmonių regioniniai susitikimai, pristatoma naujausia Skurdo ir socialinės atskirties apžvalga.

- Mokymai: nariams bus organizuojami komunikacijos, rezultatų matavimo, psichosocialinės rizikos valdymo, pažeidžiamų asmenų mokumo atstatymo mokymai.

- Kokybės standartas: plėtojamas kokybės standarto diegimas organizuojant išorinius auditus ir konsultuojant naujas organizacijas, siekiančias įsidiegti standartą.

- Komunikacija: bus plėtojama komunikacija socialiniuose tinkluose, platinami pranešimai spaudai, interviu žiniasklaidai. Organizuojama diskusija dėl skurdą patiriančių asmenų įtraukimo į viešąjį valdymą.

- Skaidrumas: atliekamas organizacijos finansinis auditas ir stiprinamos narių kompetencijos atskaitomybės srityje.

- Partnerystės: partnerystės bus plėtojamos įsitraukiant į NVO koalicijos veiklą, pritraukiant naujus NSMOT narius, bendradarbiaujama su EAPN tinklu ir kitais užsienio partneriais. Toliau bus įgyvendinamas Alternatyvių investicijų detektoriaus projektas.

Direktorė Aistė Adomavičienė